

MÁLAGA SEGORBE MÁLAGA TUI

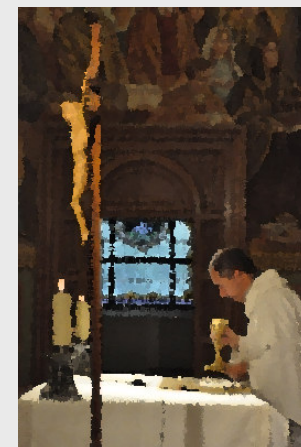

¿Qué son los encuentros de pastoral familiar?

Los encuentros del Máster de Pastoral Familiar del Pontificio Instituto Teológico Juan Pablo II son una iniciativa de formación permanente para matrimonios, novios, sacerdotes, consagrados y seminaristas que advierten la importancia de la pastoral familiar y la posibilidad de renovar su vocación familiar por la profundización en el misterio y en la belleza del matrimonio cristiano.

El plan de estudios comprende los temas más relevantes en filosofía, teología, moral, psicopedagogía y pastoral de la familia.

Por el enriquecimiento que supone, la logística está diseñada para que asista toda la familia; por eso se ofrecen en la modalidad de fines de semana en otoño, invierno y primavera y de una semana en verano, con especial atención a los niños y jóvenes mientras sus padres asisten a clase. Los encuentros se celebran en distintas diócesis, intentando así acercarse a toda la geografía española.



ENCUENTRO	MÁLAGA I	SEGORBE	MÁLAGA II	TUI
FECHAS	Del 29 julio al 4 de agosto	Del 5 al 11 de agosto	Del 12 al 18 de agosto	Del 19 al 25 de agosto
REFERENCIA	MAL-323	SEG-324	MAL-325	TUI-326
PROGRAMA	<p>Análisis teológico de la comunión interpersonal D. Juan José Pérez-Soba</p> <p>La pastoral de las familias Dña. Rosa Bejarano y D. Ramón Acosta</p> <p>Paternidad y maternidad Dña. Rocío Fernández y D. Arturo Gross</p> <p>Del amor a la institución D. Pablo Ormazábal</p> <p>El matrimonio, sacramento del cuerpo y del amor D. Ignacio Serrada</p> <p>Espiritualidad del matrimonio y la familia D. Juan de Dios Larrú</p>	<p>El matrimonio, sacramento del cuerpo y del amor D. Vicente Fontestad</p> <p>Noviazgo y preparación al matrimonio Dña. Isabel Díez y D. Carlos Pascual</p> <p>Fundamentos de la moral D. Juan de Dios Larrú</p> <p>Familia y trabajo Dña. M^a Teresa Cid</p> <p>El amor, principio y fuerza de la comunión D. Fernando Simón</p> <p>Espiritualidad del matrimonio y la familia D. Fernando García-Cano</p>	<p>La revelación del amor en la Sagrada Escritura Dña. Sonia Ortega</p> <p>El ser comunal de la persona humana D. Eduardo Pérez Pueyo</p> <p>Psicología de la vida conyugal Dña. Clara de Cendra</p> <p>La transmisión de la fe en la familia D. Carlos García Lasheras</p> <p>El amor, principio y fuerza de la comunión D. Daniel Granada</p> <p>El matrimonio, sacramento del cuerpo y del amor D. Antonio Prieto</p>	<p>La pastoral de las familias Dña. Celia Cuevas y D. Antonio Crespo</p> <p>Educar en virtudes a los hijos D. Jaime Serrada</p> <p>Análisis teológico de la comunión interpersonal D. Juan José Pérez-Soba</p> <p>Espiritualidad del matrimonio y la familia D. Juan Andrés Talens</p> <p>El ser comunal de la persona humana D. Juan del Rey</p> <p>Introducción a la teología del cuerpo Dña. Carmen Álvarez</p>
LUGAR	CASA DIOCESANA BEATO MANUEL GONZÁLEZ Camino de los Almendrales, 2-4 29013 MÁLAGA	SEMINARIO MENOR DIOCESANO Av. Valencia, 5 12400 SEGORBE (Castellón)	CASA DIOCESANA BEATO MANUEL GONZÁLEZ Camino de los Almendrales, 2-4 29013 MÁLAGA	HERMANOS MARISTAS DE TUI C/ Hermanos Maristas, s/n 36700 TUI (Vigo)
COORDINADORES <i>(Datos de contacto para el envío de la solicitud de inscripción)</i>	Paloma López-Sidro López y Jesús Cabello Morales Tel. 665 308 624 (Jesús) 645 746 208 (Paloma) palomayjesus.master@gmail.com	Encarnación Pérez Polo y Francisco Sánchez Bernedo Tel. 636 772 528 / 630 016 291 encarnayfranjp2@gmail.com	Raquel Cortasa Cahero y David Roig Domínguez Tel. 664 482 989 mpfcoordinanoreste@gmail.com	Marta Fernández Rodríguez y Víctor Antonio Barbero González Tel. 608 277 565 masterzonanortejpl@gmail.com
PLAZO DE SOLICITUD DE INSCRIPCIÓN	Del 1 al 17 de junio			
COSTES DE ESTANCIA	Adultos 236 € 256 € (habitación individual)	Adultos 190 €	Adultos 236 € 256 € (habitación individual)	Adultos 258 €
Niños	178 € De 2 a 9 años, ambos inclusive	126 € De 3 a 10 años, ambos inclusive	178 € De 2 a 9 años, ambos inclusive	130 €, de 3 a 6 años, ambos inclusive 160 €, de 7 a 14 años, ambos inclusive



DESARROLLO DEL CURSO

Se comienza el domingo por la tarde y se termina el sábado tras la comida. En líneas generales, por la mañana, mientras que los padres están en clase, los hijos estarán al cuidado de los monitores; durante la tarde, se propondrán diversas actividades de convivencia familiar.

Si fuese necesario, la Dirección Académica se reserva el derecho a modificar el programa sin previo aviso.

PASOS PARA INSCRIBIRSE

Para cada encuentro en concreto hay que hacer una solicitud de inscripción dentro del plazo establecido y esperar confirmación de los coordinadores de que se ha sido admitido.

¿CÓMO EFECTUAR LA SOLICITUD DE INSCRIPCIÓN?

Rellenar el impreso de solicitud de inscripción (disponible en la web www.jp2madrid.es, en el apartado "Estudios/Máster en Pastoral Familiar") con letra clara y enviarlo **por correo electrónico** a los coordinadores del encuentro de referencia junto a la copia del justificante de ingreso o transferencia del importe (al menos de la matrícula) en la cuenta correspondiente. En caso de no utilizar el medio de envío indicado, ponerse en contacto telefónico con los coordinadores para hacerles saber cómo llegará la inscripción.

CRITERIOS PARA LA ADMISIÓN DE SOLICITUDES:

Sólo se considerarán las solicitudes realizadas mediante el impreso de solicitud destinado al efecto.

No se admitirán solicitudes de inscripción que no vayan acompañadas de copia del documento justificativo de pago, al menos de la matrícula, y sólo se considerarán los ingresos y/o transferencias cuya fecha de entrada en nuestro banco esté dentro del plazo indicado.

Tampoco se admitirán ingresos en bloque de varias solicitudes de matrícula, sino que habrá que hacer un ingreso por cada solicitud de matrícula.

Los alumnos que tengan alguna cantidad a cuenta (pendiente por haberse matriculado de un encuentro anterior y no haber asistido finalmente al mismo) tendrán que efectuar también el ingreso correspondiente al importe de su matrícula tal como se indica más arriba; posteriormente se ajustarán las cuentas con el tesorero del encuentro.

Habiéndose cumplido las premisas anteriores, en el caso de que haya más solicitudes que plazas disponibles, el orden de admisión se ajustará a los siguientes criterios:

1º Fecha de entrada en nuestro banco

2º Antigüedad y continuidad del alumno

3º Para los encuentros de verano: haber entregado los trabajos que se van pidiendo a lo largo del máster.

RESOLUCIÓN DE ADMISIONES:

La confirmación de las admisiones se notificará una vez pasado el plazo de solicitud, salvo en los casos en que el cupo de la casa se haya completado antes de dicho período, en cuyo caso los coordinadores informarán lo antes posible a los alumnos que no haya sido posible admitir.

Los alumnos que no hayan sido admitidos podrán solicitar la devolución del importe ingresado enviando un correo a tesoreria@jp2madrid.es.

COSTE TOTAL

Para cada encuentro hay que abonar el importe de matrícula (**216 €** por matrimonio o **147 €** por persona adulta) más los costes de estancia que son específicos de cada casa.

El coste de estancia indicado es por persona y para todo el encuentro.

FORMA DE PAGO

Por transferencia bancaria a la cuenta correspondiente al encuentro, indicando en el concepto la referencia del encuentro.

La cuenta es del Banco Popular y el titular es "Asociación Persona y Familia".

CUENTAS DE CADA ENCUENTRO:

SEGORBE ES20-0075-0995-4706-0011-1834

TUI ES70-0075-5708-4106-0137-8011

MÁLAGA-I ES31-0075-0014-9706-0349-2320

MÁLAGA-II ES41-0075-0122-0106-0495-1003

AYUDA ECONÓMICA

Se ofrece, **en función de los fondos disponibles**, la posibilidad de aplazamiento de pagos y/o ayudas (atendiendo especialmente las necesidades de las familias que lleven más de tres hijos al encuentro).

Los interesados, **en todos los casos y aunque aún no tengan confirmada la plaza en el encuentro, deben solicitarlo** enviando un correo electrónico a: tesoreria@jp2madrid.es, mediante documento destinado al efecto que se facilita en la secretaría del Instituto, antes del **17 de junio de 2018**.

IMPORTANTE

*Dada la gran demanda de familias que quieren inscribirse y las condiciones impuestas por las casas en que nos alojamos, aquellas personas que sean admitidas y posteriormente no puedan asistir o sufran variaciones que afecten a la estancia, deberán comunicarlo al menos **quince días** antes del encuentro; de lo contrario, no se les reintegrará el importe abonado.*



CURSO 2018-2019

ENCUENTROS DE FIN DE SEMANA

(PROGRAMACIÓN PROVISIONAL)



ZONA CENTRO

- MADRID A **OTOÑO** La integración del amor y el don del Espíritu
INVIERNO El designio de Dios sobre la familia: el sacramento del matrimonio
PRIMAVERA Crisis matrimoniales: génesis y terapias
- MADRID B **OTOÑO** La integración del amor y el don del Espíritu
INVIERNO El designio de Dios sobre la familia: el sacramento del matrimonio
PRIMAVERA Crisis matrimoniales: génesis y terapias

ZONA NORTE

- VALLADOLID **OTOÑO** Educación de la sexualidad y la afectividad
 BURGOS **INVIERNO** Teología del cuerpo
 VALLADOLID **PRIMAVERA** La familia, comunión de personas

ZONA SUR

- SEVILLA **OTOÑO** La familia, santuario de la vida: cuestiones de bioética
 SEVILLA **INVIERNO** La fertilidad en el matrimonio y la fecundidad del amor conyugal
 SEVILLA **PRIMAVERA** El designio de Dios sobre la familia: el sacramento del matrimonio

ZONA NORESTE

- BARCELONA **OTOÑO** El designio de Dios sobre la familia: el sacramento del matrimonio
 ZARAGOZA **INVIERNO** Amor conyugal y vocación a la santidad
 BARCELONA **PRIMAVERA** La familia, comunión de personas

MÁS INFORMACIÓN

Pontificio Instituto Teológico Juan Pablo II
personayfamilia@jp2madrid.es - www.jp2madrid.es

Pl. Conde Barajas, 1 - 28005 Madrid - 91 365 80 83
 HORARIO: Lunes, martes y miércoles, por la mañana. Jueves y viernes, por la tarde